



승인(협의)번호  
제 10101호  
제 10102호

함께해요

2015 POPULATION AND HOUSING CENSUS

# 인구주택총조사

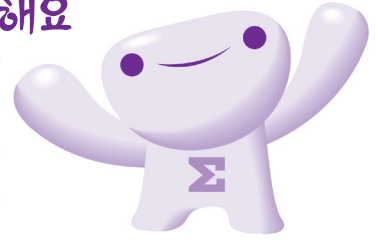

- 이 조사는 「통계법 제5조의 3」에 의하여 실시되며, 「제32조」에 따라 모든 국민은 성실히 응답할 의무가 있습니다.
- 통계작성 과정에서 알려진 비밀사항은 「통계법 제33조」에 따라 보호됩니다.

## 조사표 작성방법

- 필기구는 검은색 볼펜 사용
- 문자는 네모 칸 안에 정자체로 기입
- 숫자는 오른쪽 칸에 맞추어 기입
- 선택 문항은 ●로 표시
- 는 조사원이 기입하는 칸임

부산광역시  
52세  
① 남자 ② 여자



홈페이지  
[www.census.go.kr](http://www.census.go.kr)



문의 전화(무료)  
080-200-2015

비  
고



2015년 11월 1일 0시 현재, 혈연이나 주민등록과 관계없이  
실제로 이 곳에 살고 있는 모든 사람을 대상으로 조사합니다.



## 조사대상

- 기숙시설 또는 사회복지시설에 거주하고 있는 사람
  - 시설과 취사를 공동으로 하는 관리인 및 그 가구원
- ※ 사회복지시설을 이용하지만 아침에 왔다가 오후에 다시 집으로 가는 사람은 대상이 되지 않음



현재 살고 있는 시설의 시설명, 동, 호를 적어 주십시오.

시 설 명	동	호

조사표 작성 시 의문 사항은 인구주택총조사 홈페이지 ([www.census.go.kr](http://www.census.go.kr))를  
참고하시거나 080-200-2015(08:00~22:00, 무료)으로 문의하시기 바랍니다.

아래는 조사원이 기입하는 칸입니다.

시 · 도	시 · 군 · 구	읍 · 면 · 동	조사구 번호	거처 번호	가구 번호	가구원 번호

성명	1 <input type="text"/>
성별	2 ① 남자      ② 여자
나이	3 세는 나이는 몇 살입니까? <input type="text"/> 세 실제 생년월일은 양력 또는 음력으로 언제입니까? ① 양력 <input type="text"/> 년 <input type="text"/> 월 <input type="text"/> 일 ② 음력 <input type="text"/> 년 <input type="text"/> 월 <input type="text"/> 일
국적	4 출생 시 국적과 현재 국적은 어디입니까? • 조선족은 중국(한국계)으로 기입합니다. ● 출생 시 국적 ① 대한민국 ② 외국 국가명 : <input type="text"/> <input type="text"/> <input type="text"/> <input type="text"/> <input type="text"/> <input type="text"/> ● 현재 국적 ① 대한민국 ② 외국 국가명 : <input type="text"/> <input type="text"/> <input type="text"/> <input type="text"/> <input type="text"/> <input type="text"/> 「4-1」은 위 국적 중 어느 하나라도 외국일 경우만 기입합니다. 4-1 거주나 취업, 학업 등을 위해 대한민국에 처음 입국한 때는 언제입니까? • 여행 등을 위해 단기간 입국한 경우는 제외합니다. <input type="text"/> 년 <input type="text"/> 월
종교	5 종교가 있습니까? • 「9 기타」에 해당되는 경우 구체적인 종교명을 기입합니다. ① 있음 → 종교가 있다면 무엇입니까? ① 불교      ④ 원불교      ⑦ 대순진리회 ② 기독교(개신교)      ⑤ 유교      ⑧ 대종교 ③ 기독교(천주교)      ⑥ 천도교      ⑨ 기타 <input type="text"/> ② 없음
최고 교육 전공 계열	6 정규교육은 어디까지 받았습니까? • 교육부장관이 인정하는 학력을 정규교육으로 봅니다. • 검정고시에 합격한 경우는 정규교육을 받은 것으로 인정합니다. • 초등학교 취학 이전의 아동은 「1 받지 않았음(미취학 포함)」에 표시합니다. 1 받지 않았음(미취학 포함) 2 초등학교 3 중학교 4 고등학교 5 대학교(2, 3년제) 6 대학교(4년제 이상) 7 대학원 석사 과정 8 대학원 박사 과정 → ① 졸업 ② 재학 ③ 수료 ④ 휴학 ⑤ 중퇴 「6-1」은 「6 교육 정도」 항목에서 5 ~ 8에 해당되는 경우만 응답합니다. 6-1 최종 학교(졸업, 재학, 수료, 휴학, 중퇴 포함)의 전공계열은 무엇입니까? ① 인문 계열      ④ 공학 계열      ⑦ 의학 계열 ② 사회 계열      ⑤ 자연 계열      ⑧ 예체능 계열 ③ 교육 계열      ⑥ 농림, 수산 계열      ⑨ 기타 <input type="text"/>

## 출생지

## 7 태어난 곳은 어디입니까?

• 태어날 당시 어머니가 살던 곳을 말합니다.

- ① 현재 살고 있는 집  
② 같은 시·군·구 내 다른 집  
③ 다른 시·군·구  
④ 북한 또는 외국

→ 다른 시·군·구일 때는 해당되는 시·도와 시·군·구의 현재 행정구역명을 기입하여 주십시오.

• 북한인 경우에는 북한이라고 기입하고, 외국인 경우에는 국가명만 기입합니다.

●  특별시·광역시·도  시·군·구 ● 북한 또는 외국 국가명

--	--	--	--	--

## 1년 전 거주지

## 8 1년 전(2014. 11. 1.)에는 어디에서 살았습니까?

- ① 태어나지 않았음  
② 현재 살고 있는 집  
③ 같은 시·군·구 내 다른 집  
④ 다른 시·군·구  
⑤ 북한 또는 외국

→ 다른 시·군·구일 때는 해당되는 시·도와 시·군·구의 현재 행정구역명을 기입하여 주십시오.

• 북한인 경우에는 북한이라고 기입하고, 외국인 경우에는 국가명만 기입합니다.

●  특별시·광역시·도  시·군·구 ● 북한 또는 외국 국가명

--	--	--	--	--

## 5년 전 거주지

## 9 5년 전(2010. 11. 1.)에는 어디에서 살았습니까?

- ① 태어나지 않았음  
② 현재 살고 있는 집  
③ 같은 시·군·구 내 다른 집  
④ 다른 시·군·구  
⑤ 북한 또는 외국

→ 다른 시·군·구일 때는 해당되는 시·도와 시·군·구의 현재 행정구역명을 기입하여 주십시오.

• 북한인 경우에는 북한이라고 기입하고, 외국인 경우에는 국가명만 기입합니다.

●  특별시·광역시·도  시·군·구 ● 북한 또는 외국 국가명

--	--	--	--	--

● 세는나이 (「3 나이」 기준) 1세부터 초등학교 아동까지만 응답합니다.

## 아동보육

## 10 이 아동은 지난 일주일 동안 낮(오전 9시~오후 6시)에 누가(어느 곳에서) 돌보았습니까?

- 지난 일주일은 「2015. 10. 25.~10. 31.」입니다.  
• 초등학교생이 정규수업이 끝난 이후 주로 시간을 보낸 곳을 의미합니다.  
• 두 가지 이상인 경우 주된 두 곳까지 표시합니다.

- |                  |                |              |                           |
|------------------|----------------|--------------|---------------------------|
| ① 부모             | ④ 가사도우미, 이웃 사람 | ⑦ 기타 보육 시설   | ⑩ 혼자 또는 아동끼리 지냄           |
| ② 조부모(친가, 외가)    | ⑤ 유치원          | ⑧ 방과 후 학교    | ⑪ 기타 <input type="text"/> |
| ③ 기타 가족 또는 친척·인척 | ⑥ 어린이집, 놀이방    | ⑨ 학원(예체능 포함) |                           |

● 세는나이 (「3 나이」 기준) 6세부터 모두 응답합니다.

활동 제약	<b>11</b> 6개월 이상 지속되어 왔거나 지속될 것으로 예상되는 육체적·정신적 제약이 있으면 모두 표시해 주십시오. ① 시각장애                      ④ 치매                                      ⑦ 지적·자폐성 장애 ② 청각장애                      ⑤ 뇌졸중(중풍)                                      ⑧ 정신적 질환 등 정신적 제약 ③ 언어장애                      ⑥ 걷기, 계단 오르기, 들고 운반하기 등에 어려움이 있는 육체적 제약                      ⑨ 제약 없음
일상생활 및 사회 활동 제약	<b>12</b> 일상생활 및 사회 활동에 제약을 받고 있으면 해당 항목에 모두 표시해 주십시오. • 취업활동은 세는나이로 16세 이상만 표시합니다. ① 배우기, 기억하기, 집중하기                                      ④ (16세 이상) 취업 활동 ② 옷 입기, 목욕하기, 밥 먹기, 집 안 돌아다니기                                      ⑤ 제약 없음 ③ 장보기(쇼핑), 병원 가기, 집 밖 돌아다니기

● 세는나이 (「3 나이」 기준) 13세부터 모두 응답합니다.

통근·통학 여부	<b>13</b> 평소 직장(일터, 근무지)이나 학교로 통근 또는 통학을 하고 있습니까? • 직장과 학교에 모두 다니는 경우 주된 활동을 기준으로 기입합니다. • 걸어서 통근·통학하는 경우도 포함됩니다. ① 통근함                                      ② 통학함                                      ③ 안 함  17번으로
통근·통학 장소	<b>14</b> 직장(일터, 근무지) 또는 학교는 어디에 있습니까? ① 현재 살고 있는 읍·면·동 ② 다른 읍·면·동 → 다른 읍·면·동으로 통근·통학하는 경우에는 해당하는 행정구역명을 기입하여 주십시오. ● <input type="text"/> 특별시·광역시·도 <input type="text"/> 시·군·구 <input type="text"/> 읍·면·동 • 행정구역명을 정확히 모르는 경우 건물이름을 기입하여 주십시오. ● 건물이름 <input type="text"/> <div style="display: flex; justify-content: space-around; width: 100px;"> <div style="border: 1px dashed red; width: 20px; height: 20px; margin: 2px;"></div> <div style="border: 1px dashed red; width: 20px; height: 20px; margin: 2px;"></div> <div style="border: 1px dashed red; width: 20px; height: 20px; margin: 2px;"></div> <div style="border: 1px dashed red; width: 20px; height: 20px; margin: 2px;"></div> <div style="border: 1px dashed red; width: 20px; height: 20px; margin: 2px;"></div> <div style="border: 1px dashed red; width: 20px; height: 20px; margin: 2px;"></div> </div>
이용 교통수단	<b>15</b> 평소 직장(일터, 근무지) 또는 학교에 갈 때 어떤 교통수단을 이용합니까? • 갈아타기 위하여 두 가지 이상의 교통수단을 이용하는 경우에는 주된 두 곳에만 표시합니다. • 「① 걸어서」는 다른 교통수단을 이용하지 않고 걸어서 통근·통학하는 경우에만 해당합니다. ① 걸어서                                      ④ 통근, 통학버스                                      ⑦ 기차                                      ⑩ 기타(오토바이, 화물차 등) ② 승용차, 소형 승합차                                      ⑤ 고속, 시외버스                                      ⑧ 택시 ③ 시내, 좌석, 마을버스                                      ⑥ 전철, 지하철                                      ⑨ 자전거
통근·통학 소요시간	<b>16</b> 집에서 나와 직장(일터, 근무지) 또는 학교에 도착하는 데 걸리는 시간은 평균적으로 얼마입니까? • 통근·통학 중간에 정기적으로 다른 곳을 경유할 경우, 경유하는 데 걸리는 시간도 포함하여 계산해 주십시오. <div style="display: flex; align-items: center;"> <input style="width: 40px; height: 20px; border: 1px solid black;" type="text"/> 시간         <div style="border-left: 1px dashed black; width: 10px; height: 20px; margin: 0 5px;"></div> <input style="width: 40px; height: 20px; border: 1px solid black;" type="text"/> 분       </div>

● 세는나이 (「3 나이」 기준) 16세부터 모두 응답합니다.

경제활동상태

- 17** 지난 일주일(2015. 10. 25.~10. 31.) 동안 수입을 목적으로 1시간 이상 일을 하였습니까?
- 부업이나 아르바이트를 했거나, 가족의 수입이 되는 일을 도와준 경우도 일한 것에 포함됩니다.
- ① 주로 일하였음  **18**번으로
- ② 가사, 학업(학교, 학원) 등 다른 활동을 하면서 틈틈이 일하였음
- ③ 일자리를 갖고 있으나, 휴가 등으로 잠시 쉬고 있음
- ④ 일하지 않았음 **23**번으로

종사상지위

- 18** 수입이 있는 일자리에서 어떠한 지위로 일하였습니까?
- 자유직업인은 「2 고용원이 없는 자영업자」에 해당합니다.
- ① 임금근로자(월급 등 보수 받음)                      ③ 고용원이 있는 자영업자
- ② 고용원이 없는 자영업자                              ④ 무급 가족 종사자(보수 없이 가족의 사업을 도움)

산업

- 19** 일을 한 직장(사업체)의 이름은 무엇입니까?
- 사업체 이름이 없는 경우에는 취급 상품명이나 제공 서비스 등 산업 활동을 파악하는 데 도움이 될 만한 내용을 기입합니다.
  - 작성 예시를 참고하여 사업 내용을 구체적으로 기입합니다.

직장·사업체 이름	<input type="text"/>
사업체가 하는 일	<input type="text"/>

**작성 예시** 직장·사업체 이름: 통계전자 수원공장  
사업체가 하는 일: 가정용 냉장고 제조

직업

- 20** 일하는 곳의 부서와 직책(또는 직업)은 무엇이며, 구체적으로 어떤 일을 하였습니까?
- 부서 및 직책(또는 직업)이 없는 경우에는 '근무 부서'란에 일하고 있는 장소를 기입합니다.

근무부서	<input type="text"/>
직책(직업)	<input type="text"/>
하고 있는 일	<input type="text"/>

**작성 예시** 근무부서: 통계화장품 강남점  
직책(직업): 판매원  
하고 있는 일: 화장품 판매

현재 직업 근무연수

- 21** 현재 하고 있는 일을 얼마 동안 하였습니까?
- 현재 하고 있는 일은 「20 직업」 항목에서 '하고 있는 일'에 기입한 일을 말합니다.
  - 직장이나 사업체를 옮겼더라도 하고 있는 일이 같으면 포함됩니다.
- ① 6개월 미만                      ④ 3년~5년 미만                      ⑦ 15년~20년 미만
- ② 6개월~12개월 미만                      ⑤ 5년~10년 미만                      ⑧ 20년 이상
- ③ 1년~3년 미만                      ⑥ 10년~15년 미만

근로장소

- 22** 주로 일하는 장소는 어디입니까?
- 「2 자기 집」 또는 「3 남의 집」은 사업장이 집 안에 있는 경우를 말합니다.
  - 「4 거리」는 방문판매나 방문서비스, 점포 없는 노점상을 하는 경우를 포함합니다.
- ① 사업장(건물 및 땅)                      ④ 거리                      ⑦ 기타
- ② 자기 집                      ⑤ 야외 작업 현장
- ③ 남의 집                      ⑥ 운송수단

● 세는나이 (「**3** 나이」 기준) 16세부터 모두 응답합니다.

혼인  
상태  
혼인  
연월

**23** 혼인 상태는 어떠합니까?

- ① 미혼                      ③ 동거                      ⑤ 이혼  
② 배우자 있음            ④ 사별                      ⑥ 별거

**23-1** 결혼 생활을 처음으로 시작한 때는 언제입니까?

• 재혼의 경우에는 초혼 시기를 기입합니다.

- ① 양력     년   월  
② 음력     년   월

● 「**23** 혼인 상태」에서 ②~⑥에 해당되는 세는나이 16세 이상의 여성만 응답합니다. 남성은 **27**로 이동합니다.

출산  
자녀  
수

**24** 지금까지 자녀를 출산한 적이 있습니까?

• 직접 출산한 자녀에 대해서만 작성합니다.

- ① 있음 남   명 여   명

→ 출산한 자녀 중에서 사망한 자녀가 있습니까?

- ① 있음 남   명 여   명  
② 없음

② 없음 → **25** 번으로

자녀  
출산  
시기

**24-1** 출산한 자녀 중 첫째 자녀와 마지막 자녀가 태어난 연도와 월은 언제입니까?

• 사망한 자녀도 포함됩니다.

- 첫째 자녀     년   월  
● 마지막 자녀     년   월

추가  
자녀  
계획

**25** 앞으로 자녀를 낳으실 계획이 있습니까?

• 현재 임신 중인 태아도 포함합니다.

- ① 있음   명  
② 없음

● 「**23** 혼인 상태」에서 ②~⑥에 해당되는 세는나이 21세 이상의 여성만 응답합니다.

결혼  
전  
여부  
경력  
단절

**26** 결혼 전에 직장(일자리)을 가진 적이 있습니까?

• 여러 직장(일자리)을 가졌을 경우, 결혼 직전에 가졌던 일자리를 기준으로 응답합니다.

- ① 있음 → **26-1** 번으로                      ② 없음 → **27** 번으로

**26-1** 일자리를 가진 경험이 있다면 그 일자리를 그만둔 적이 있습니까?

- ① 있음  
→ 그만둔 주된 이유는 무엇입니까?

- ① 결혼                      ③ 양육(취학 전 아동)                      ⑤ 가족 돌봄(부모 등)  
② 임신, 출산              ④ 교육(취학 자녀)                      ⑥ 기타   
② 없음

● 세는나이 (「3 나이」 기준) 21세부터 모두 응답합니다.

사회 활동

27 지난 1년(2014. 11. 1.~2015. 10. 31.)동안 1회 이상 직접 참여하여 활동한 단체 또는 동호회를 모두 표시해 주십시오.

- 온라인상에서의 활동도 포함됩니다.
- 회비만 납부하는 단체 또는 동호회는 제외합니다.

- |                                |                           |
|--------------------------------|---------------------------|
| ① 사회 분야 단체(환경단체, 봉사단체, 인권단체 등) | ⑥ 지역 단체(아파트 주민단체 등)       |
| ② 경제 분야 단체(노동조합, 직업단체 등)       | ⑦ 친목 단체(동창회, 향우회 등)       |
| ③ 문화 분야 단체(취미, 스포츠 등)          | ⑧ 교육 단체(학부모회, 교사 단체 등)    |
| ④ 정치 분야 단체(정당활동 등)             | ⑨ 기타 <input type="text"/> |
| ⑤ 종교 분야 단체                     | ⑩ 없음                      |

● 세는나이 (「3 나이」 기준) 61세부터 모두 응답합니다.

고령자 생활비 원천

28 생활비는 어떻게 마련하고 있습니까?

- 두 가지 이상인 경우 주된 두 곳까지 표시합니다.

- |  |                           |
|--|---------------------------|
| ① 본인·배우자의 일, 직업                            | ⑦ 함께 사는 자녀                |
| ② 예금, 적금                                   | ⑧ 따로 사는 자녀                |
| ③ 공적연금(국민연금, 공무원연금, 별정우체국연금, 사학연금, 군인연금 등) | ⑨ 친척·인척                   |
| ④ 개인연금(은행, 보험 등)                           | ⑩ 국가 및 지방자치단체의 보조         |
| ⑤ 부동산                                      | ⑪ 이웃, 종교단체, 사회단체의 보조      |
| ⑥ 주식, 펀드, 채권 등                             | ⑫ 기타 <input type="text"/> |

모든 응답이 완료되었습니다.

조사표 작성 시 의문 사항은 인구주택총조사 홈페이지 ([www.census.go.kr](http://www.census.go.kr))를  
참고하시거나 080-200-2015(08:00~22:00, 무료)으로 문의하시기 바랍니다.

응답하신 분의 성명과 전화번호를 기입하여 주십시오.

※전화번호는 응답 내용을 확인하거나 추가 질문을 하기 위한 것으로 다른 목적으로는 절대 사용하지 않습니다.

응답자 성명

연락 가능한 전화번호

응답해 주셔서 감사합니다.

통 계 청 장



2015 POPULATION AND HOUSING CENSUS  
인구주택총조사